



ROMANter

CURRÍCULUM EMPRESARIAL

www.romanter.com



MÁS DE 30 AÑOS DE EXPERIENCIA

ÍNDICE

QUIÉNES SOMOS	3
VISIÓN, MISIÓN Y VALORES	4
COMPROMISO CON LA CALIDAD	5
COMPROMISO CON LA SEGURIDAD E HIGIENE	6
CLIENTES	7
UNIDADES DE NEGOCIO	8
PROYECTOS PRINCIPALES	9
● INSTITUCIONAL - COMERCIAL	14
● INDUSTRIAL	17
● EDUCATIVO	20
● ENERGÍA	21
● INFRAESTRUCTURA	22
● SEGURIDAD Y PROTECCIÓN	24
● TELECOMUNICACIONES	27
● SALUD	28
● TURISMO	29
● VIVIENDA	30
CONTACTO	31

QUIÉNES SOMOS

Excelencia en construcción, innovación y sostenibilidad en cada proyecto

ROMANTER MANTENIMIENTO INTEGRAL S.A. de C.V. es una empresa constructora con más de 30 años de experiencia, fundada en 1989 por el Ingeniero Erick Castillo Jiménez Manjarrez, integrando en el 2005 como socio al Arquitecto Alberto Torres.

NUESTROS SERVICIOS



Diseño conceptual



Ingeniería y construcción



Fabricación de estructuras metálicas



Proyectos llave en mano



La Loma Juriquilla

Romanter garantiza proyectos que superan las expectativas de nuestros clientes, construyendo confianza y destacando por la calidad de nuestras obras y el talento de nuestro equipo.



Respaldados por ISO 9000 y OHSAS 18000



VISIÓN

Ser la mejor opción para cada cliente en todos los nichos de mercado que abordamos. Nos esforzamos por superar expectativas, ofreciendo soluciones excepcionales y personalizadas en cada proyecto. Nuestro compromiso es la excelencia y la satisfacción del cliente en todo momento.

MISIÓN

Crear empresas y proyectos que garanticen:

- Plena satisfacción de las demandas de nuestros clientes.
- Competitividad y continuidad en el campo de la construcción.
- Crecimiento profesional y financiero de colaboradores a largo plazo.
- Maximización del valor de las participaciones de nuestros asociados.



Caseta Arco Norte



Insituto Morelos

VALORES



Celesta Juriquilla

Nuestros valores guían tanto los principios empresariales como la conducta de nuestros colaboradores.

- **PROFESIONALISMO**
Capacitación y herramientas mejoradas.
- **HONESTIDAD**
En todos los servicios y equipo.
- **CALIDAD**
Obras dentro del presupuesto y cronograma establecido.
- **COMPROMISO**
Evitar proyectos o situaciones que contradigan nuestros valores.
- **RESPONSABILIDAD**
Cada miembro y subcontratistas con los que colaboramos.



COMPROMISO CON LA CALIDAD



Hotel Le Blanc, Los Cabos

ROMANTER se compromete con la ejecución de obras y proyectos de alta calidad para satisfacer las necesidades específicas de nuestros clientes. Nuestra permanencia en el mercado, el crecimiento de los accionistas y el desarrollo de nuestros colaboradores dependen de ello.

Para lograrlo, implementaremos un Sistema de Gestión de la Calidad que permita la mejora continua y la eficacia en todos los niveles de la organización. Nos enfocamos en capacitar a nuestro personal, transmitir nuestro compromiso de calidad a proveedores y subcontratistas, y evitar cualquier situación que ponga en riesgo esa calidad.

Todos nuestros procedimientos se ajustan a los estándares y lineamientos de ISO 9001, lo que nos permite mejorar continuamente y ser eficientes en cada proyecto.

Nuestros objetivos son realizar obras en el tiempo y costo programado, cumpliendo con los estándares de calidad establecidos por el cliente. También buscamos integrar las necesidades de nuestros clientes con los reglamentos y normas para desarrollar proyectos ejecutivos de excelencia.



COMPROMISO CON LA SEGURIDAD E HIGIENE



Celesta Juriquilla

ROMANTER se compromete a ejecutar obras y proyectos que aseguren su continuidad en el sector de la construcción y que proporcionen centros de trabajo seguros y dignos.

Para lograrlo, implementarán un Sistema de

Gestión de Seguridad y Salud en el Trabajo (SST) que será seguido por todos los empleados, desde directivos hasta personal en campo, contratistas, proveedores y subcontratistas.

La política de seguridad y salud en el trabajo se basa en la prevención de lesiones y enfermedades, la mejora continua del sistema de gestión y el cumplimiento de requisitos legales y otros considerados necesarios por ROMANTER. Esta política se revisará anualmente para asegurar su coherencia con los objetivos laborales y de SST. El alcance de la política incluye a todos los empleados directos e indirectos, colaboradores en campo y oficinas, contratistas, subcontratistas, proveedores y clientes de ROMANTER, con el objetivo de proteger a todos y al entorno.



PRINCIPALES

CLIENTES



UNIDADES DE NEGOCIO



INSTITUCIONAL - COMERCIAL



INDUSTRIAL



EDUCATIVO



ENERGÍA



INFRAESTRUCTURA



SEGURIDAD Y PROTECCIÓN



TELECOMUNICACIONES



SALUD



TURISMO

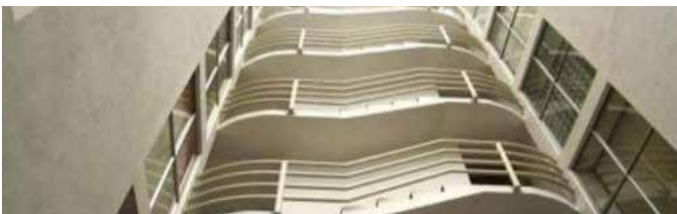

VIVIENDA



PROYECTOS

POR UNIDAD DE NEGOCIO

2005 - 2024

PRINCIPALES PROYECTOS

Transformamos ideas en proyectos que combinan diseño, ingeniería y excelencia constructiva.

10/01/2025 | VIVIENDA

Remodelación

De cuartos y pasillos de hoteles IBIS Aeropuerto y NOVOTEL San Agustín.

Ubicación: Apodaca y San Agustín, Nuevo León.

Cliente: ACERTA.



18/11/2024 | VIVIENDA

Departamentos

2 Torres de Departamentos, con 4 niveles cada una, amenidades y accesos. Llave en mano.

Ubicación: Juriquilla, Querétaro

Cliente: WAX Desarrollos



09/10/2024 | INDUSTRIAL

Estructura Metálica

Para maquinaria REIFENHAUSSER

Ubicación: Calle Oriente 174, Moctezuma 2da Sección,
Venustiano Carranza, CDMX
Cliente: GALAS DE MÉXICO S.A.



17/07/2024 | INDUSTRIAL

Labs y oficinas

Con especialidades en estructura metálica, obra civil,
acabados e instalaciones.

Ubicación: Tultitlán, Estado de México
Cliente: NEWELL & Jones Lang Lasalle

23/06/2024 | INDUSTRIAL

Sistema de HVAC

Y plafones para áreas de producción de nave industrial
con control de temperatura por COFEPRIS.

Ubicación: Soja 77, Granjas Esmeralda, Iztapalapa, CDMX
Cliente: JANEL S.A. de C.V.



18/06/2024 | VIVIENDA

Edificio Deptos

Alo Mitras de 18 niveles, con 208 departamentos y 210
cajones de estacionamiento.

Ubicación: Av. Adolfo Ruiz Cortines 5700, Monterrey, N.L.
Cliente: INMOBILIARIA LEVITA, S.A. de C.V.



08/04/2024 | INDUSTRIAL

Nave Industrial

Bodega, taller, oficinas y área para camiones de carga.

Ubicación: Carretera Toluca-México km 49, San Pedro

Tultepec, Estado de México

Cliente: SISTEMAS CONSTRUCTIVOS ANGELOPOLIS



23/03/2024 | INDUSTRIAL

Nave Coconal III.

Obra Civil, Cisterna, Andenes, PCI e Instalaciones

Ubicación: Av. Industria Minera, San Lorenzo Tepatlán,

Estado de México

Cliente: JANEL SA DE CV

04/11/2024 | INDUSTRIAL

Oficinas

Y Centro de Operaciones Ampper.

Ubicación: Huimilpan, Querétaro.

Cliente: AMMPER.



03/12/2024 | COMERCIAL

Remodelación

De arquitectura e instalaciones del Edificio Moncayo.

Ubicación: Paseo de la Reforma 404, CDMX.

Cliente: ACERTA.



20/11/2023 | INDUSTRIAL

Ingeniería procura

Y construcción para la modernización del Recinto Portuario Dos Bocas.

Ubicación: Libramiento a Dos Bocas, Paraíso, Tabasco

Cliente: CYDSSA Construcciones y Dragados del Sureste



17/06/2023 | INDUSTRIAL

Nave GALAS Mx

Reestructuración: estructura, cimentación, firmes.

Ubicación: Calle Oriente 174, Moctezuma 2da Sección, Venustiano Carranza, CDMX

Cliente: GALAS DE MÉXICO S.A.

28/02/2023 | INDUSTRIAL

Nave Coconal II.

Estructura metálica, obra civil, cisterna, andenes, PCI e instalaciones.

Av. Industria Minera, San Lorenzo Tapatitlán, Edo Mx

Cliente: JANEL S.A. de C.V.



16/07/2022 | ENERGÍA

Subestaciones elec.

Estructura, albañilería, acabados y epóxicos.

Ubicación: Refinería Olmeca, Dos Bocas, Paraíso, Tabasco

Cliente: GRUPO IDINSA





INSTITUCIONAL - COMERCIAL

CENTROS COMERCIALES, TIENDAS DE AUTOSERVICIO, RESTAURANTES, GASOLINERAS, CINES.

	PROYECTO	UBICACIÓN	CLIENTE
Jul. 2019	Edificio de Oficinas Terrazas San Ángel	Camino al desierto de los Leones 46, Col. San Ángel, Álvaro Obregón, CDMX.	DLL Inmobiliaria
Nov. 2018	Cinépolis Urban Center Cancún	Av. Nichupté s/n Cancún, Quintana Roo.	Cinépolis, S.A. de C.V.
Jul. 2018	Sears Puebla	Avenida 3 Poniente 109, Centro Puebla.	Sanborns Hermanos S.A. de C.V.
Ago. 2016 May. 2017	Estación de Servicio Gasolinera	Metepec, Edo. México.	Súper Servicio DLT. S.A. de C.V.
Nov. 2015 Ago. 2016	Sears Chimalhuacán	Av. Nezahualcóyotl, Chimalhuacán, Edo. México.	Sanborns Hermanos S.A. de C.V.
Oct. 2015 Abr. 2016	Sanborns Vía Vallejo	Calzada Vallejo, Deleg. Azcapotzalco, CDMX.	Sanborns Hermanos S.A. de C.V.
Oct. 2015 Abr. 2016	Sears Vía Vallejo	Calzada Vallejo, Deleg. Azcapotzalco, CDMX.	Sanborns Hermanos S.A. de C.V.
Sep. 2015 Ene. 2016	Sanborns Tezontle	Av. Canal de Tezontle, Iztacalco, CDMX.	Sanborns Hermanos S.A. de C.V.
Jun - Dic 2014	Sears Zacatecas. Remodelación, obra civil y acabados.	Zacatecas, México.	Sears Operadora de México, S.A. de C.V.



	PROYECTO	UBICACIÓN	CLIENTE
May - Ago 2014	Cinépolis Lerma Galerías Toluca, Estructura Metálica	Toluca Edo. de México.	Tenedora de Cines S.A. de C.V.
Feb - Jun 2014	Remodelación Sanborns Monterrey	Monterrey, Nuevo León.	Sears Sanborns, S.A. de C.V.
Sep - Oct 2013	Remodelación de Sears Tangamanga, Techumbre de azotea	Tangamanga, San Luis Potosí.	Sears Sanborns, S.A. de C.V.
Sep 2013 - Feb 2014	Remodelación de Sears San Agustín, Mty	Monterrey, N.L.	Sears Operadora de México S.A. de C.V.
Ago - Sep 2013	Unidad Sears, Galerías Mty, Obra nueva, Obra Civil, proyecto de puente de acceso.	Monterrey, N.L.	Sears Operadora de México S.A. de C.V.
Sep. 2012	SAMS Navojoa, Estructura Metálica.	Fracción 2 de la Parcela No. "Z" uno "P" 7/16, El Dátil, 207	MRP CKD, The Bank of New York, S.A. de C.V.
Jun. 2011	Cinépolis Córdoba, Estructura Metálica.	Bvd. Córdoba Fortín #4020, Col. Santa Leticia Fortín, Veracruz.	Cinépolis, S.A. de C.V.
Dic. 2009	Sucursal Banco Inbursa, instalación aire y precisión, detección y supervisión, diseño, instalación	Diversas sucursales, CDMX.	Banco Inbursa
May. 2008	Sears Monterrey Centro	Padre Mier #143 Pte. Col. Centro Monterrey, N.L.	Sears Operadora de México S.A. de C.V.
May. 2008	Gasolinera Súper Servicio DLT	Carretera. México Toluca km 52.125 Col. Barrio la Concepción Toluca, Edo. México.	Grupo. Ges
Nov. 2007	Mercado Soriana Texcoco	Av. Barranquilla No.2 Col. San Lorenzo. S/N	Soriana
Nov. 2007	Sears Mérida Alta Brisa	Av. 7. S/N entre 22 y 24 Fraccionamiento Alta Brisa Mérida, Yucatán.	Sears Operadora de México S.A. de C.V.
Ago. 2007	Soriana Atizapán de Zaragoza	Av. Progreso S/N Esq. Ignacio Zaragoza	Soriana
Jun. 2007	Soriana Ermita	Ermita Iztapalapa No. 4136 esq. A. Cuauhtémoc Col. Pueblo Sta. Martha Acatitla Iztapalapa, CDMX.	Soriana
	Soriana Atizapán	Río San Javier, No. 6 Entre Carretera	Soriana



	PROYECTO	UBICACIÓN	CLIENTE
Feb. 2007	Superama Acoxpa Construcción	Superama Acoxpa Construcción	Superama
Sep. 2006	Wal-Mart Construcción	Av. Paseo de Tabasco S/N y Av. Prolongación 27 de Febrero Col. Tabasco 2000 Villahermosa Tabasco	Wal-Mart de México, S. de R.L. de C.V.
Ago. 2006	Mercado Soriana Construcción	Av. Toltecas # 4 Col. Los Reyes Ixtacala Tlalnepanitla de Baz, Edo. de Méx.	Soriana
May. 2006	Wal-Mart Construcción	Bodega Ejercito Mexicano Blvd. Ejército Mexicano Entronque Carretera Medellín Veracruz, Veracruz.	Wal-Mart de México, S. de R.L. de C.V.



Negocios Institucional - Comercial





INDUSTRIAL

NAVES INDUSTRIALES, FÁBRICAS, ALMACENES.

	PROYECTO	UBICACIÓN	CLIENTE
Feb.2023	Nave Coconal II. Estructura Metálica, Obra Civil, Cisterna, Andenes, PCI e Instalaciones	Av Industria Minera S/N, San Lorenzo Tepatitlan, Edo. De México.	JANEL SA DE CV
Jun.2023	Reestructuración de Nave GALAS México. Estructura, Cimentación, Firmes.	Calle Oriente. 174, 473, Moctezuma 2da Secc, Venustiano Carranza.	GALAS DE MÉXICO S.A
Nov.2023	Ingeniería, Procura y Construcción para la modernización del Recinto Portuario Dos Bocas.	Libramiento a Dos Bocas 86614 Paraíso, Tabasco.	CYDSSA Construcciones y Dragados del Sureste
Mar.2024	Nave Coconal III. Estructura Metálica, Obra Civil, Cisterna, Andenes, PCI e Instalaciones	Av Industria Minera S/N, San Lorenzo Tepatitlan, Edo. De México.	JANEL SA DE CV
Abr.2024	Nave Industrial, con taller, oficinas y área de exhibición para camiones de carga.	Carr Toluca- México km 49, San Pedro Tultepec, 52000 San Pedro Tultepec, Edo. Mex.	SISTEMAS CONSTRUCTIVOS ANGELÓPOLIS SA DE CV
May.2024	Sistema de HVAC y Plafones para áreas de producción de Nave Industrial.	Soja No. 77 Col. Granjas Esmeralda Iztapalapa, CDMX	JANEL SA DE CV
Ene. 2021	Civil y estructura metálica.	Francisco Ruedan 5, Huimanguillo Tabasco.	
May. 2019	Janel Nave	Soja No. 77 Col. Granjas Esmeralda Iztapalapa, CDMX.	Janel, S.A. de C.V.
Abr. 2019	Almacenes Toyota Guanajuato	Planta automotriz Toyota carretera 45Dkm 12.5 apaseo el grande Gto.	Toyota motor manufacturing de Guanajuato



	PROYECTO	UBICACIÓN	CLIENTE
Oct. 2017	Pinturas Metalitec	Carretera Pachuca Arco Norte Km 66, Tolcayuca, 42190 Zapotlán, Hgo.	Metálica y Tecnología Estructural Bim S.A. de C.V.
Ago. 2017	Cimentación área de balseo Agusa Aeropuerto	C. Oriente 174 #473, CDMX. Col. Moctezuma 2a sección.	Artes Gráficas Unidas S.A. de C.V.
Ago. 2015 Abr. 2016	Edificio Químico y Administrativo, Obra Civil, estructura, instalaciones, cimentación.	1ra sección, km 108 Carretera Cárdenas Huimanguillo, Tabasco.	Aztec. Consultores de Construcción S.A. de C.V.
Ene. 2015	UTE Planta Solidificadora, Obra Civil	Km 3.5 margen Oriental del Río Coatzacoalcos, Veracruz.	OHL México
Mar. 2015	Armaduras AA Agusa	Monterrey, Nuevo León.	Artes Gráficas Unidas S.A. de C.V.
Dic. 2014	Huimanguillo -Cimentación MDF -Edificación Nave	Huimanguillo, Tabasco.	PRO MDF S.A.P.I. de C.V.
Nov. 2014	Tapioca Janel	CDMX	Janel S.A. de C.V.
Oct. 2014	Planta PRO MDF, Cimentación superficial de línea de proceso y Nave de Estructura Metálica	1ra sección, km 108. Carretera Cárdenas Huimanguillo, Tabasco.	PRO MDF S.A.P.I. de C.V.
Nov. 2013	Nave Coconal, Estructura Metálica, Obra Civil e Instalaciones	Av. Leonardo Da Vinci S/N,, Del. San Lorenzo, Tepatlitlán, Toluca de Lerdo, Edo. de México.	Janel S.A. de C.V.
Ago. 2013	Nave Lacas y Tintas Estructura Metálica, Obra civil e Instalaciones.	Av. Antonio Lavoisier No. 23 Cuautitlán Izcalli, Estado de México.	Janel S.A. de C.V.
Sep. 2013	Janel Arroz, Ampliación Nave Industrial Construcción	Arroz #90, Col. Santa Isabel Iztapalapa, México.	Janel S.A. de C.V.
Nov. 2012	Ampliación Racks Obra Civil y estructura Metálica	Calle 2da, Oriente, Núm. 206, Parque Industrial.	Agusa, S.A. de C.V.
Jul. 2011	Janel IV, Remodelación Nave Industrial	Av. Industria Minera No. 201, Col. San Lorenzo Tepatlitlán, Toluca, Edo. de México.	Janel S.A. de C.V.
Mar. 2011	AGUSA DMT4 Nave Industrial	Av. era Cerrada S/N Col. Parque Industrial Monterrey Apodaca, Nuevo León.	Agusa, S.A. de C.V.
Oct. 2010	AGUSA Aeropuerto Nave Industrial	Oriente 174 #473 Col. Moctezuma, del Gustavo A. Madero, México, D.F.	Agusa, S.A. de C.V.



	PROYECTO	UBICACIÓN	CLIENTE
Sep. 2010	Planta Chrysler Toluca Cisternas	Ingeniería y Construcción de Cisternas Chrysler Toluca, Edo. de México.	Ecsar de México, S. de R.L. de C.V.
Feb. 2010	Fábrica Pachuca Proyecto y Construcción Nave Industrial	Carr. Zapotlán de Juárez Tolcayuca km 3.5, Col Centro Zapotlán de Juárez, Hgo.	Metálica y Tecnología Estructural BIM, S.A. de C.V.
May. 2009	Ampliación Agusa 2009 Nave Industrial	Segunda Oriente No. 230 Col. Parque Industrial Monterrey Apodaca, Nuevo León.	Agusa, S.A. de C.V.
Abr. 2009	Reestructura Janel Nave Industrial	Av. Industria Minera S/N San Lorenzo Zona Industrial Toluca, Estado de México.	Janel S.A. de C.V.
May. 2008	Estructura Janel	Av. Industria Minera S/N San Lorenzo Zona Industrial Toluca, Estado de México.	Janel S.A. de C.V.
Ene. 2008	Ampliación Nave SCA	Av. San Nicolás 300 Col. Cuauhtémoc San Nicolás de los Garza, NL.	

Industrial





EDUCATIVO

ESCUELAS PRIMARIAS, SECUNDARIAS, PREPARATORIAS Y UNIVERSIDADES.

	PROYECTO	UBICACIÓN	CLIENTE
Feb. 2021	Centro. Estudiantil TEC de Puebla	Boulevard Atlixcayotl Ext 5718, Cholula Puebla.	ITESM Campus Puebla
Sep. 2019	Nuevo Instituto Morelos	Parcela 40, z-1, p-1, Ejido Panchimalco, municipio de Jojutla de Juárez, Estado de Morelos.	Tzuchi Foundation USA
Ago. 2017	Colegio Tomás Moro	Castillo de Miramar, Lomas de Reforma, Miguel Hidalgo C.P. 11930, CDMX.	Comunidad Educativa Tomás Moro Dos A.C.
Sep. 2013	TEC Campus Santa Fe, Estacionamiento y Centro Deportivo, Estructura Metálica y Obra	Av. Carlos Lazo No. 100, Col. Santa Fe, Delegación Álvaro Obregón.	Instituto Tecnológico de Estudios superiores de Monterrey, Campus Santa Fe.
Sep. 2013	Andador 2, UNAM, Estructura Metálica Andador.	Boulevard UNAM 2011, Rancho del Portero León, Guanajuato.	Universidad Nacional Autónoma de México
Ene. 2013	ITESM Campus Ciudad de Mpxico, Edificio Parque Construcción	Calz. México, Xochimilco No. 388, Fracc. Oriente, CDMX.	Instituto Tecnológico de Estudios superiores de Monterrey, Campus Cd. México.
Oct. 2012	FES ACATLÁN Centro de Estudios Municipales Obra Civil y Estructura Metálica	Av. Alcanfores y San Juan Totoltepec S/N, Santa CRuz Acatlán, Naucalpan, Edo. de Méx.	Universidad Nacional Autónoma de México
May. 2012	UNAM, ENES LEÓN, Andador Estructura Metálica	Boulevard UNAM 2011 Rancho el Potrero, León, Guanajuato.	Universidad Nacional Autónoma de México





ENERGÍA

	PROYECTO	UBICACIÓN	CLIENTE
Jul.2022	Subestaciones Eléctricas. Estructura, Albañilería, Acabados, y Epóxicos.	Refinería Olmeca Dos Bocas, 86606 Paraíso Tabasco.	Grupo IDINSA
Ene - Dic 2015	UTE Planta Solidificadora, Obra Civil	Km 3.5 margen Oriental del Río Coatzacoalcos, Veracruz.	PMI norteamericana S.A. de C.V.
Oct. 2013	Edificio Eléctrico y de Control, Casa de Maquina, Construcción	Central 171 CC Agua Prieta II Ejido Agua Prieta, Sonora.	Proyectos Eléctricos Agua Prieta, S.A.P.I. de C.V.
Oct. 2013	Edificio Administrativo y Laboratorio (Aguas tratadas Del Valle de México) Construcción	Atotonilco de Tula, Hidalgo.	Infraestructura y Saneamiento Atotonilco, S.A. de C.V.
Feb. 2013	OOCC varias, caseta, portal y represa, 2da. Etapa Agua Prieta, Obra Civil e Instalaciones	Central 171. CO Agua Prieta II Ejido Agua Prieta, Sonora.	Proyectos Eléctricos Agua Prieta, S.A.P.I. de C.V.
Abr. 2011	Línea 12 del Metro - Subestación Rectificadora SR6 Acceso Sur (Estación Olivo)	Av. Tláhuac EEs que. Periférico Sur de México, CDMX.	Constructora de Infraestructura Latinoamericana, S.A. de C.V.
Mar. 2011	Parque Eólico Piedra larga Cimentaciones y Capa Rompedora	Municipio de Unión Hidalgo Oaxaca, Oaxaca.	Global Energy Services México, S.A. de C.V.
Feb. 2011	Parque Eólico La Venta Cimentaciones y Casetas de Subestación Juchitlán	Ejido de Santo Domingo Municipio de Ingenio Santo Domingo, Oaxaca.	Iberdrola Ingeniería y Construcción, S.A. de C.V.
Ene. 2011	Parque Eólico Larga Puente y Viales de Acceso	Municipio de Unión Hidalgo Oaxaca, Oaxaca.	Global Energy Services México, S.A. de C.V.
Dic. 2010	Parque Eólico La Venta Capa Rompedora y Vialidades de Acceso	Ejido de Santo Domingo Municipio de Ingenio Santo Domingo, Oaxaca.	Iberdrola Ingeniería y Construcción, S.A. de C.V.





INFRAESTRUCTURA

PUENTES, CARRETERAS, CASETAS DE COBRO, CENTROS ADMINISTRATIVOS, TALLERES MECÁNICOS.

	PROYECTO	UBICACIÓN	CLIENTE
Oct. 2016 Abr. 2017	Caseta Construcción del Túnel Sumergido	Plaza de Cobro Coatzacoalcos 2+080.00 Coatzacoalcos, Veracruz.	Constructora Túnel de Coatzacoalcos S.A. de C.V.
Dic. 2013	Edificación CCO el Arenal, edificación del Centro de control, Caseta Arenal	Carretera, Guadalajara - Tepic, Jalisco.	Inmobiliaria para proyectos de Infraestructura en América Latina S.A. de C.V.
Oct. 2012	Caseta Culiacán, Caseta de Peaje	Libramiento Culiacán km 197 + 100.	Constructora de Infraestructura Latinoamericana
May. 2011	Libramiento Culiacán Puentes	Libramiento tramo entre Costa Rica - San Pedro Mazatlán - Culiacán.	Operadora Cicsa, S.A. de C.V.
Ene. 2011	Casetas Atlacomulco Caseta de Peaje	Libramiento Norte de Valle de México, km. 41 + 55 (Atlacomulco).	Constructora de Infraestructura Latinoamericana
Ene. 2011	Casetas Acambay Caseta de Peaje	Libramiento Norte de Valle de México, km. 39 + 862.64 (Acambay).	Constructora de Infraestructura Latinoamericana
Ene. 2011	Línea 12 del metro Fabricación y Montaje de Trabes Estructurales	Av. Tláhuac Esq. Periférico Sur México, D.F.	Constructora de Infraestructura Latinoamericana
Feb. 2010	Caseta JILOTEPEC Proyecto y Construcción Caseta de Peaje	Carretera Arco Norte Tramo Atlacomulco - Límite Edo. Méx. / Hidalgo Entronque Jilotepec.	Constructora de Infraestructura Latinoamericana
Oct. 2009	Puente Veracruz Construcción	Veracruz	Constructora de Infraestructura Latinoamericana



	PROYECTO	UBICACIÓN	CLIENTE
Abr. 2009	Dovelas (TEO) Túnel Emisor Oriente Cimentación, Estructura y Cubierta Metálica.	Km 13.5 carretera Cuautitlán Zumpango Municipio de Santa Ana Nextlalpan. Estado de México.	Constructora de Infraestructura Latinoamericana
Ago. 2009	Dormitorios (TEO) Proyecto y Construcción Túnel Emisor Oriente	Casetas de Dormitorios para trabajadores Túnel Emisor Oriente Agricultura s/n Barrio Santa María Caliacac Teoloyucan Edo. Méx.	Constructora de Infraestructura Latinoamericana
Ene. 2009	Casetas TULA 2 Proyecto y Construcción Casetas de Peaje	Carretera Arco Norte km 68 Entronque con la Salida Michilomoya.	Constructora de Infraestructura Latinoamericana
Dic. 2008	Línea 12 del Metro Obras Inducidas Tramo	Casetas de Peaje Av. Tláhuac Esq. Periférico Sur México, CDMX.	Constructora de Infraestructura Latinoamericana



Infraestructura





SEGURIDAD Y PROTECCIÓN

EDIFICIOS D4. D2. DATA CENTERS, CENTROS DE ARRAIGO.

	PROYECTO	UBICACIÓN	CLIENTE
Nov. 2011	Dakota Data Center Llave en Mano. Sistemas, Planta, ingeniería y construcción	Dakota 95, Col. Nápoles, México, CDMX.	ICA FLOUR
Ago. 2011	ACIME Fase II Remodelación P.B.	Av. Río Consulado No. 715 - 721, Col. Santa María Insurgentes, 06450, Cuauhtémoc, CDMX.	Procuraduría General de la República
Jul. 2011	ACIME Fase II Data Center, Proyecto Ejecutivo y Construcción	Av. Río Consulado No. 715 - 721, Col. Santa María Insurgentes, 06450, Cuauhtémoc, CDMX.	Procuraduría General de la República
Jun. 2011	SPF Mantenimiento Oficinas	Miguel Ángel de Quevedo #915 Col. El Rosedal México, CDMX.	Servicio de Protección Federal
Oct. 2011	Data Center CENAPI Proyecto Ejecutivo, Infraestructura, Diseño Arquitectónico e instalaciones.		Procuraduría General de la República
Sep. 2010	Hangar de la PGR Obras de Mantenimiento	Carretera a Puerto Madero km. 18.5 s/n C.P. 30830 Aeropuerto Internacional de Tapachula, Chiapas.	Procuraduría General de la República
Sep. 2010	1° de Mayo Remodelación y obra nueva	Av 1° de Mayo #10 Col. Tacubaya 11870, CDMX.	Procuraduría General de la República
Ago. 2010	Proyecto Bicentenario C2 Benito Juárez Data Center 900m2	Esq. Cuauhtémoc, Col. Santa Cruz Atoyac, CDMX.	Alquiladora de Casas S.A. de C.V.
Ago. 2010	Proyecto Bicentenario C4 Data Center 4,000m2	Esq. Cuauhtémoc, Col. Santa Cruz Atoyac, CDMX.	Alquiladora de Casas S.A. de C.V.



	PROYECTO	UBICACIÓN	CLIENTE
Ene. 2010	Data Center Proyecto, Diseño e Instalaciones	Hermosillo, México.	Hewlett Packard México, S.A. de C.V.
Nov. 2009	Proyecto Bicentenario C2 6,000 m2 Data Center y Estacionamiento	Calle Sidar y Rivorosa s/n Puerta 2 Agrupamiento Granaderos Espartaco al costado del palacio Legislativo.	Alquiladora de Casas S.A. de C.V.
Sep. 2009	Proyecto Bicentenario C2 1,200m2 Remodelación	Aquiles Serdán EEs que. Paseo de Zumárraga Col. Tepeyac Insurgentes, CDMX.	Alquiladora de Casas S.A. de C.V.
Ene. 2009	Proyecto Bicentenario Diseño Proyecto, estructura y elaboración	Seguridad Pública del Gobierno de CDMX.	Alquiladora de Casas S.A. de C.V.
Ene. 2009	Remodelación Búnker FEMSA	Libramiento Santa Rosa No. 111 Col. Futuro Apodaca, Nuevo León.	Alquiladora de Casas S.A. de C.V.
Oct. 2008	Construcción de almacén y adaptación de estacionamiento Triara Apodaca	Valle del Mezquital Carlos Salinas de Gortari Col. Valle del Mezquital Apodaca, N.L.	Compañía de Teléfonos y Bienes Raíces
Jun. 2008	Instalaciones Eléctricas de Alumbrado Triara III	Libramiento Norte No. 111 Col. Futuro Apodaca, Nuevo León.	Compañía de Teléfonos y Bienes Raíces
Jun. 2008	Adaptación Oficinas Triara P.A.	Libramiento Norte No. 111 Col. Futuro Apodaca, Nuevo León.	Compañía de Teléfonos y Bienes Raíces
Jun. 2008	Fabricación Nicho Recepción Triara II	Libramiento Norte No. 111 Col. Futuro Apodaca, Nuevo León.	Compañía de Teléfonos y Bienes Raíces
Oct. 2007	Obra civil Adaptación War Room IPTV Triara Data Center	Libramiento Norte No. 111 Col. Futuro Apodaca, Nuevo León.	Compañía de Teléfonos y Bienes Raíces
Ago. 2007	Adaptación del NNov Proyecto IP-TV Triará Data Center	Libramiento Norte No. 111 Col. Futuro Apodaca, Nuevo León.	Compañía de Teléfonos y Bienes Raíces
Jun. 2007	Estructura metálica Proyecto IP-TV TTriará Data Center	Libramiento Norte No. 111 Col. Futuro Apodaca, Nuevo León.	Compañía de Teléfonos y Bienes Raíces
Jun. 2007	Monitores del Proyecto IP-TV Triara Data Center	Libramiento Norte No. 111 Col. Futuro Apodaca, Nuevo León.	Compañía de Teléfonos y Bienes Raíces
May. 2007	Instalaciones Eléctricas de Contactos y Alumbrado, Ampliación Triara 3era Fase.	Libramiento Norte No. 111 Col. Futuro Apodaca, Nuevo León.	Compañía de Teléfonos y Bienes Raíces
May. 2006	Ampliación 3era Etapa en el Centro de Cómputo Triara II	Libramiento Apodaca Sta. Rosa. No. 111 Futuro Apodaca, Nuevo León.	Compañía de Teléfonos y Bienes Raíces



	PROYECTO	UBICACIÓN	CLIENTE
Ene. 2006	Nueva Exclusa Vehicular Data Center Triara II	Libramiento Apodaca Sta. Rosa. No. 111 Futuro Apodaca, Nuevo León.	Compañía de Teléfonos y Bienes Raíces
Dic. 2006	Reubicación del Edificio Centro de Facturación Data Center Triara II	Libramiento Apodaca Sta. Rosa. No. 111 Futuro Apodaca, Nuevo León.	Compañía de Teléfonos y Bienes Raíces
Dic. 2005	Adecuaciones relacionadas con la conducción de Diésel Data Center Triara II	Libramiento Apodaca Sta. Rosa. No. 111 Futuro Apodaca, Nuevo León.	Compañía de Teléfonos y Bienes Raíces



Seguridad y Protección





TELECOMUNICACIONES

CALL CENTER, CENTROS DE TRABAJO, CENTROS DE ATENCIÓN A
CLIENTES, CENTROS DE CAPACITACIÓN.

	PROYECTO	UBICACIÓN	CLIENTE
Ene. 2010	Data Center Proyecto, Diseño e Instalaciones	Hermosillo, México.	Hewlett Packard México, S.A. de C.V.
Nov. 2009	Proyecto Bicentenario C2 6,000 m2 Data Center y Estacionamiento	Calle Sidar y Rivorosa s/n Puerta 2 Agrupamiento Granaderos Espartaco al costado del palacio Legislativo.	Alquiladora de Casas S.A. de C.V.
Sep. 2009	Proyecto Bicentenario C2 1,200m2 Remodelación	Aquiles Serdán EEs que. Paseo de Zumárraga Col. Tepeyac Insurgentes, CDMX.	Alquiladora de Casas S.A. de C.V.
Ene. 2009	Proyecto Bicentenario Diseño Proyecto, estructura y elaboración	Seguridad Pública del Gobierno de CDMX.	Alquiladora de Casas S.A. de C.V.
Ene. 2009	Remodelación Búnker FEMSA	Libramiento Santa Rosa No. 111 Col. Futuro Apodaca, Nuevo León.	Alquiladora de Casas S.A. de C.V.
Oct. 2008	Construcción de almacén y adaptación de estacionamiento Triara Apodaca	Valle del Mezquital Carlos Salinas de Gortari Col. Valle del Mezquital Apodaca, N.L.	Compañía de Teléfonos y Bienes Raíces
Jun. 2008	Instalaciones Eléctricas de Alumbrado Triara III	Libramiento Norte No. 111 Col. Futuro Apodaca, Nuevo León.	Compañía de Teléfonos y Bienes Raíces
Jun. 2008	Adaptación Oficinas Triara P.A.	Libramiento Norte No. 111 Col. Futuro Apodaca, Nuevo León.	Compañía de Teléfonos y Bienes Raíces
Jun. 2008	Fabricación Nicho Recepción Triara II	Libramiento Norte No. 111 Col. Futuro Apodaca, Nuevo León.	Compañía de Teléfonos y Bienes Raíces



	PROYECTO	UBICACIÓN	CLIENTE
Oct. 2007	Obra civil Adaptación War Room IPTV Triara Data Center	Libramiento Norte No. 111 Col. Futuro Apodaca, Nuevo León.	Compañía de Teléfonos y Bienes Raíces
Ago. 2007	Adaptación del NNov Proyecto IP-TV Triará Data Center	Libramiento Norte No. 111 Col. Futuro Apodaca, Nuevo León.	Compañía de Teléfonos y Bienes Raíces
Jun. 2007	Estructura metálica Proyecto IP-TV TTriará Data Center	Libramiento Norte No. 111 Col. Futuro Apodaca, Nuevo León.	Compañía de Teléfonos y Bienes Raíces
Jun. 2007	Monitores del Proyecto IP-TV Triara Data Center	Libramiento Norte No. 111 Col. Futuro Apodaca, Nuevo León.	Compañía de Teléfonos y Bienes Raíces
May. 2007	Instalaciones Eléctricas de Contactos y Alumbrado, Ampliación Triara 3ra Fase.	Libramiento Norte No. 111 Col. Futuro Apodaca, Nuevo León.	Compañía de Teléfonos y Bienes Raíces
May. 2006	Ampliación 3era Etapa en el Centro de Cómputo Triara II	Libramiento Apodaca Sta. Rosa. No. 111 Futuro Apodaca, Nuevo León.	Compañía de Teléfonos y Bienes Raíces



SALUD

Dic.2010

Hospital Star Medica, Diseño e Instalación Aire de Precisión

Lomas Verdes, Luna par, Vivo Paradero Azteca.

Hospital Star Medica San Luis Potosí





TURISMO

CONSTRUCCIÓN DE HOTELES

	PROYECTO	UBICACIÓN	CLIENTE
Abr. 2018	Hotel Ritz Carlton, Puerto los Cabos. Albañilería Villas	Polígono FM6 Puerto Los Cabos C.P. 23403, Cd. San José del Cabo Baja California Sur.	CI Banco, S.A. IBM Fideicomiso CIB / 2214 PLC
Abr. 2017	Hotel Secrets puerto los Cabos. Salón de Convenciones	Av. Paseo de los Pescadores S/N, La Playita, 23400 San José del Cabo, Baja California.	IXE Banco S.A. Institución de Banca
Oct. 2015 Jun. 2017	Construcción Hotel Los Cabos Le Blanc. 284 habitaciones, 60 suites.	Los Cabos Baja California	Grupo Sol Pacifico Caribe
Feb. 2015	Construcción Hotel Extended Suites, 124 habitaciones	Cd. Del Carmen Campeche	BR Propiedades, S.A. de C.V.
Ago. 2014	Construcción Hotel Extended Suites, 124 habitaciones	Coatzacoalcos, Ver.	BR Propiedades, S.A. de C.V.
Oct. 2010	Proyecto y Construcción Hotel Extended Suites MTY 124 habitaciones	Av. Miguel Alemán km. 15 Parque Industrial OMOLAP Apodaca, Nuevo León.	BR Propiedades, S.A. de C.V.





VIVIENDA

EDIFICIOS MULTINIVELES DE LUJO, MEDIO E INTERÉS SOCIAL.

	PROYECTO	UBICACIÓN	CLIENTE
Jun. 2024	Edificio de Departamentos y cajones de estacionamiento	Ave. Adolfo Ruiz Cortines Pte. #5700, esquina con la Ave. 1° de Mayo, Monterrey, N.L.	INMOBILIARIA LEVITA, SA DE CV
Sep. 2022	Residencial Av México. 14 niveles, 27 deptos.	Av México 11, Hipódromo, Cuauhtémoc, 06100, Ciudad de México.	Comisión Reconstrucción CDMX
Ene. 2020	Residencial Vertiz. 14. niveles,, 22 deptos.	Av Vertiz 1258 Col. Narvarte, Alcaldía Benito Juárez, Ciudad de México.	Comisión Reconstrucción CDMX
Jul. 2019	Proyecto Celesta Tres Torres de Deptos, Obras exteriores y amenidades. 52 deptos. por torre	Avenida de las Torres Juriquilla, Santiago de Querétaro, Querétaro.	Grupo Acerta
Mar. 2019	Residencial San Ángel, Torre 2. Núcleo A, B, C 4 deptos. 21 niveles, 12 deptos por nivel	Antiguo Camino al Desierto de los Leones N°46 Col. San Ángel, Del Álvaro Obregón, CDMX.	Grupo Hir
Nov. 2018	Presa Rodríguez, 6 deptos	Edificio irrigación Presa Rodríguez #4 Col. Irrigación. C.P. 15730	Nuria Cásalas
Jun. 2017	La Loma 3 cimentación y estructura. 18 niveles, 6 deptos por nivel	Fray Junípero Serra 20860, col. El Salitre C.P. 76127, Santiago de Querétaro, Qro.	Ruvau





¿LISTO PARA CONSTRUIR TUS IDEAS?

Contáctanos hoy y hagamos tu proyecto realidad.

Project Manager

Hector Dominguez Villarreal

☎ +55 7962 1799

✉ hectordominguez@romanter.com

Ventas

Fernando Rodriguez Caballero

☎ +55 1328 9900

✉ frodriguez@jealt.com.mx



Av. insurgentes Sur 1898 Piso 18, Florida,
Alvaro Obregón, 01030, Ciudad de México

